

Daten-Aufnahmeblatt Barrial® fix

Bitte komplett ausgefüllt zurücksenden an b/s/t GmbH Koch Kunststofftechnologie
Fax +49 (0)8051 69 09 79 / Telefon +49 (0)8051 69 09 70 / E-Mail technik@bst-gmbh.de

Kunde / Verleger

Name / Firma _____	Telefon _____
Straße _____	Fax _____
PLZ / Ort _____	Mobil _____
Ansprechpartner _____	E-Mail _____
Berechnung bis _____	Angebot bis _____
Bauvorhaben _____	Bauort _____
Bauherr _____	Gebäudehöhe _____

Für ein genaues Angebot sollten Baupläne zur Verfügung stehen oder ein Aufmaß vor Ort erfolgen.
Wichtig sind die nachstehenden Angaben.

Festlegung Montagebereich

- ① Attika Innenseite
- ② Fassade
- ③ Attika Oberseite
- ④ Dachfläche

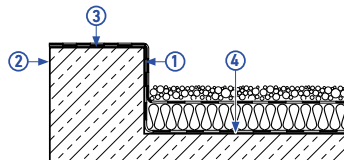





Auf welchem Untergrund wird befestigt?







- Beton Holz Metall Sonstiger

Fußauswahl nach Montagebereich



① Attika Innenseite

- Fuß A 
- Fuß Ac 
- Fuß Ae 
- Fuß A5 
- Fuß Ar 



③ Attika Oberseite

- Fuß Z 
- Fuß Zc 
- Fuß Zd 
- Fuß M 
- Fuß Zr 
- Fuß Mr 

Seite 2 / 3 ② Fassade

- Fuß A 
- Fuß Ae 
- Fuß A5 

④ Dachfläche / Metalldach*

- Fuß D 
- Fuß Dr 
- Fuß BA* 

* Detaillierte Planuginformationen erforderlich.

Angaben zur Dachfläche

Aufbauhöhe h2 in _____ mm

Kiesschüttung

Begrünung

Isolierung h1 in _____ mm

Neigung α = _____ °

Abdichtung Bitumen Kunststoff Sonstige

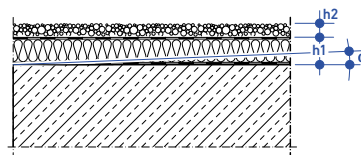

Ausführung und Maße der Attika

Breite l = _____ mm

Höhe h* = _____ mm

* Bei nicht vorhandener oder niedriger Attika (< 100 mm) ist eine Fußleiste erforderlich.

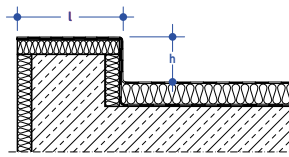

Dämmung Innen _____ mm Außen _____ mm Oben _____ mm

Bei anderen Attikaformen oder speziellen Geometrien fertigen Sie bitte auf einem extra Blatt eine Maßskizze an.

Abstand Innenseite Attika zur Mittelachse Fuß D

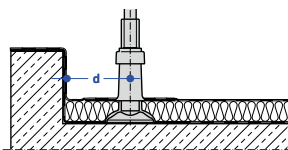

Maß d = _____ mm

Dichtungsmanschette



Oberteil

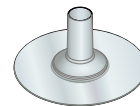

Unterteil

Abstand Innenseite Attika zur Mittelachse Fuß A

Maß d2 = _____ mm**

** Abstand mindestens 60 mm.

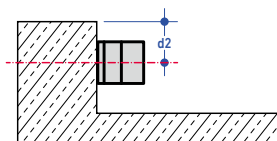

Seite 3/3 **Auswahl Stützen**

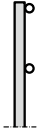

gerade

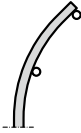

gerundet

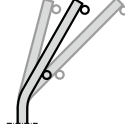

geneigt
 15° / 30° / 45°

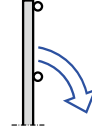

klappbar

Lieferumfang

Anzahl Laufmeter _____

Anzahl Ecken _____

Oberflächenausführung

Alu natur

Pulverbeschichtung nach Danilac®
Farbkarte RAL-Nr. _____

Die b/s/t GmbH Koch Kunststofftechnologie behält sich das Recht auf technische Änderungen vor.
Stand 23.09.2015