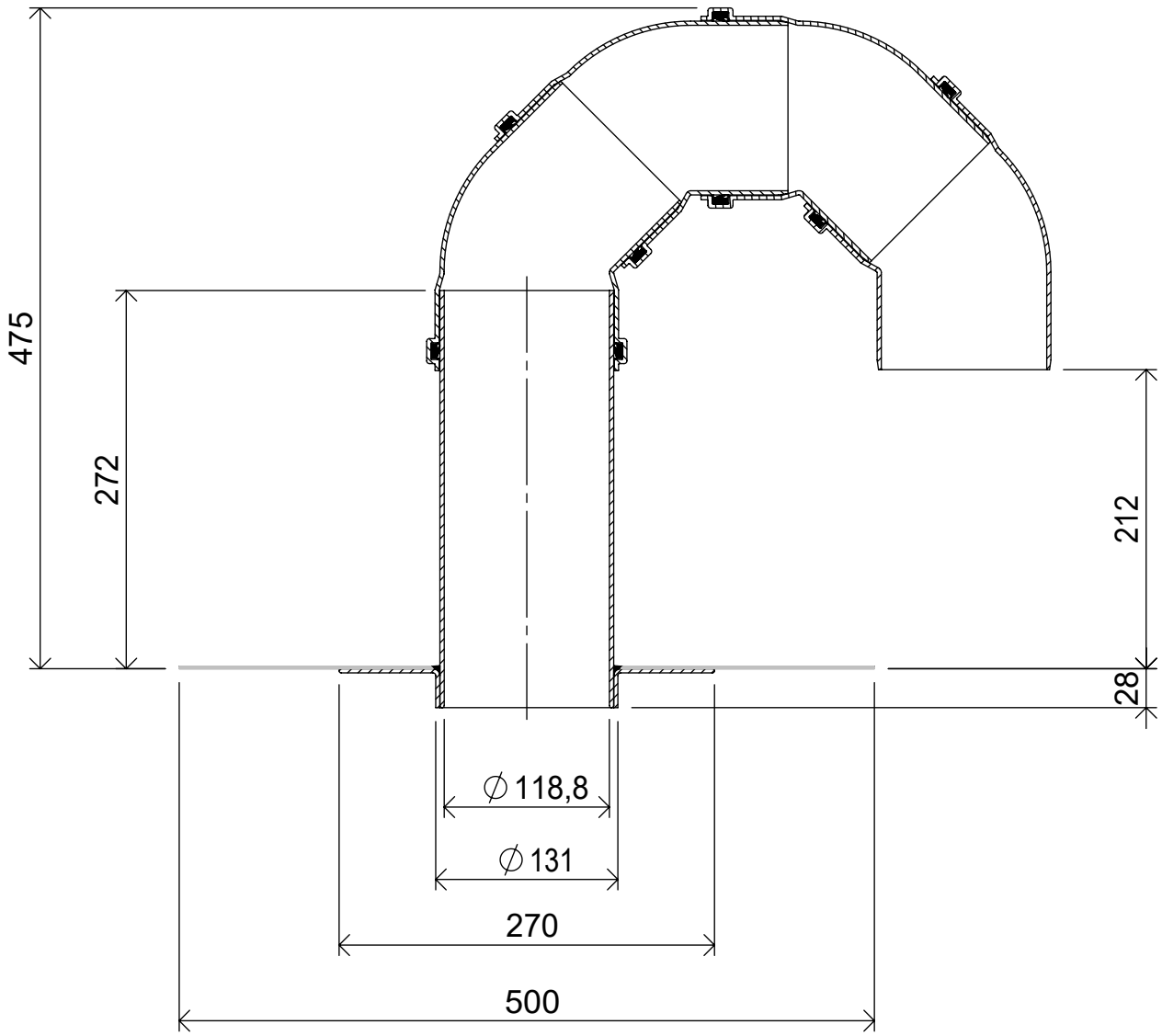

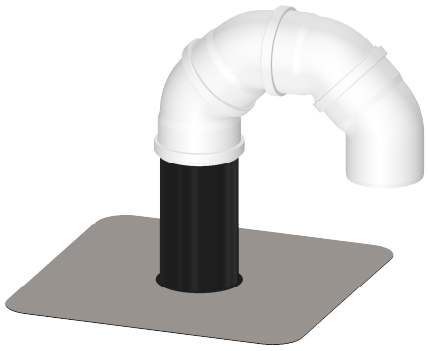

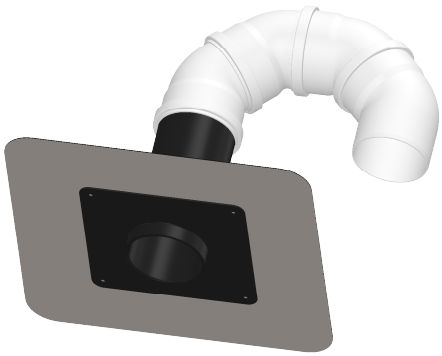

Maß für Kernbohrung ∅ 150 mm

b/s/t GmbH Koch Kunsttofftechnologie
Nordstraße 1, 83253 Rimsting

PE Energiedurchführung KD DN 125

.

Material: PE mit Anschlussmanschette

.

Art.-Nr.: PE143-KD125

.

A4

Maßstab: 1:5 | Maße [mm] | Stand: 13.05.2021

Die b/s/t GmbH Koch Kunststofftechnologie behält sich das Recht auf technische Änderungen vor.