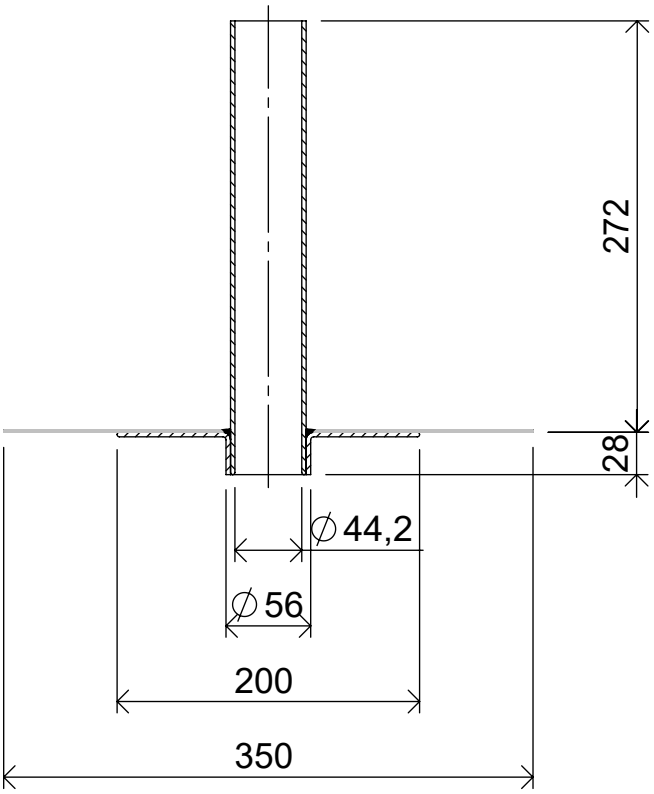

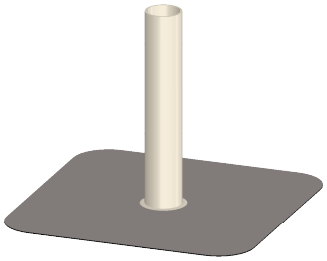

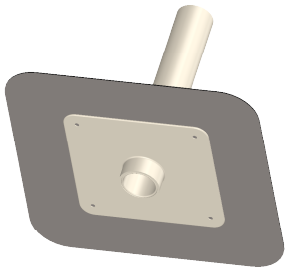

Maß für Kernbohrung ∅ 70 mm

b/s/t GmbH Koch Kunsttofftechnologie
Nordstraße 1, 83253 Rimsting

PP Rohrdurchführung KD DN 50

.

Material: PP mit Anschlussmanschette

.

Art.-Nr.: PP110-KD050

.

A4

Maßstab: 1:5 | Maße [mm] | Stand: 10.05.2021

Die b/s/t GmbH Koch Kunststofftechnologie behält sich das Recht auf technische Änderungen vor.